

Kommunedelplan for kystsonen i Vardø kommune 2022-2034

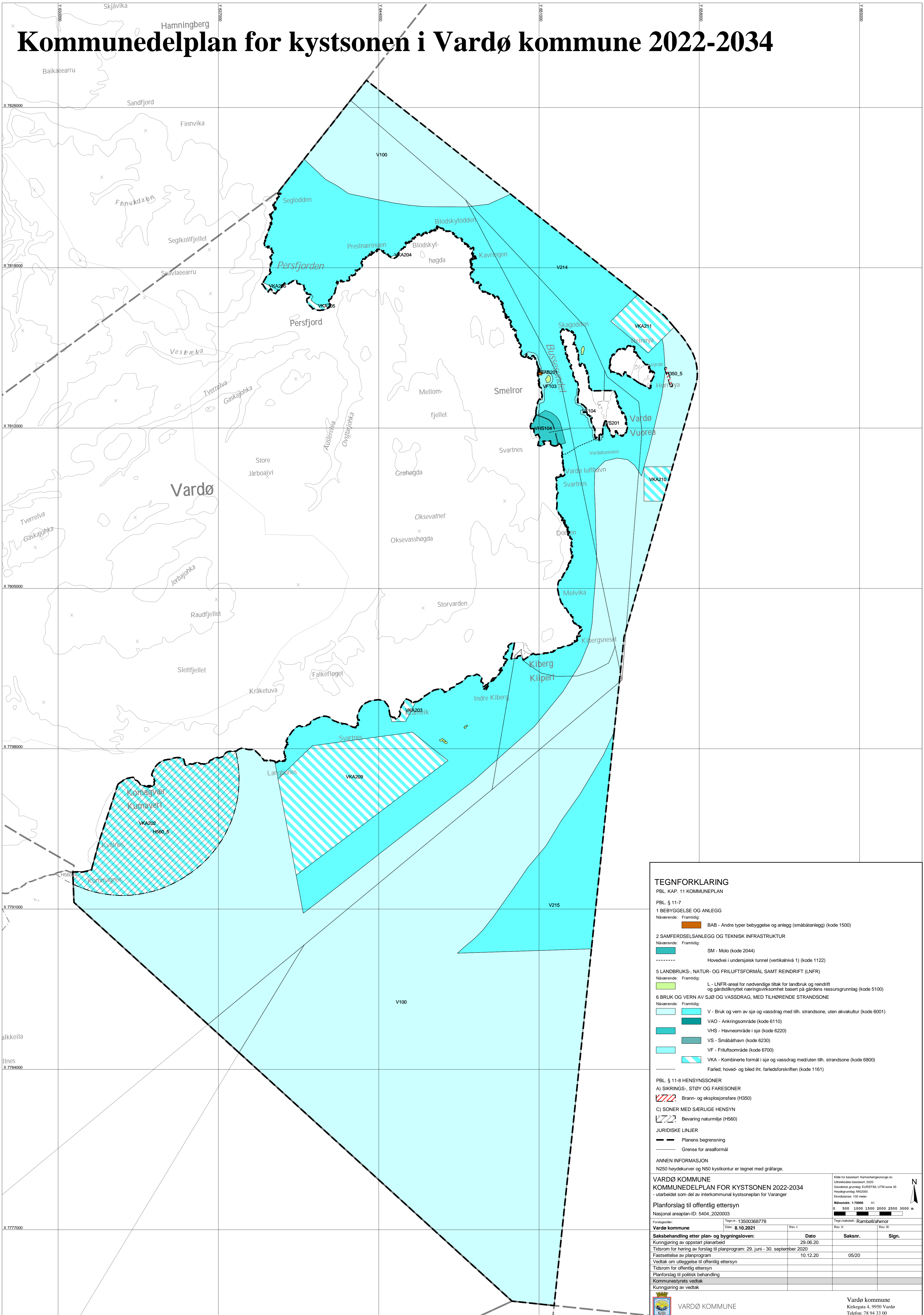

TEGNFORKLARING
PBL. KAP. 11 KOMMUNEPLAN

PBL. § 11-7
1 BEBYGGELSE OG ANLEGG
Nåværende: Framtidig: BAB - Andre typer bebyggelse og anlegg (småbåtlegg) (kode 1500)

2 SAMFERDELSANLEGG OG TEKNISK INFRASTRUKTUR
Nåværende: Framtidig: SM - Molo (kode 2044)
 Hovedvei i undersjøisk tunnel (vertikaltivå 1) (kode 1122)

5 LANDBRUKS-, NATUR- OG FRILUFTSFORMÅL SAMT REINDRIFT (LNFR)
Nåværende: Framtidig: L - LNFR-areal for nødvendige tiltak for landbruk og reindrift og gårdstilknyttet næringsvirksomhet basert på gårdens ressursgrunnlag (kode 5100)

6 BRUK OG VERN AV SJØ OG VASSDRAG, MED TILHØRENDE STRANDSONE
Nåværende: Framtidig: V - Bruk og vern av sjø og vassdrag med tilh. strandsoner, uten akvakultur (kode 6001)
 VAO - Ankringsområde (kode 6110)
 VHS - Havneområde i sjø (kode 6220)
 VS - Småbåthavn (kode 6230)
 VF - Friluftsområde (kode 6700)
 VKA - Kombinerte formål i sjø og vassdrag med/uten tilh. strandsoner (kode 6800)
 Farled; hoved- og biled iht. farledsforskriften (kode 1161)

PBL. § 11-8 HENSYNSSONER
A) SIKRINGS-, STØY OG FARESONER
 Brann- og eksplosjonsfare (H350)
C) SONER MED SÆRLIGE HENSYN
 Bevaring naturmiljø (H560)

JURIDISKE LINJER
 Planens begrensning
 Grense for arealformål

ANNEN INFORMASJON
N250 høydekurver og N50 kystkontur er tegnet med gråfarge.

WARDØ KOMMUNE
KOMMUNEDELPLAN FOR KYSTSONEN 2022-2034
- utarbeidet som del av interkommunal kystsonesplan for Varanger

Planforslag til offentlig ettersyn
Nasjonal arealplan-ID: 5404_2020003

Forslagstiltal: Tegnr.: 13500368778
Dato: **8.10.2021** Rev. I: Rev. II:
Tegnkonsult: Rambøll/afwinor

Saksbehandling etter plan- og bygningsloven:

Kunngjøring av oppstart planarbeid	Dato	Saksnr.	Sign.
Tidspunkt for høring av forslag til planprogram	29.06.20		
Fastsettelse av planprogram	29. juni - 30. september 2020		
Vedtatt om utleggelse til offentlig ettersyn	10.12.20	05/20	
Tidspunkt for offentlig ettersyn			
Planforslag til politisk behandling			
Kommunestyrets vedtak			
Kunngjøring av vedtak			

Kilde for basiskart: Kartverket/geonorge.no
Lasteretningsbasis: 2020
Geodetisk grunnlag: EUREF89, UTM zone 35
Høydegrunnlag: NN2000
Elevasjons: 100 meter
Målestokk: 1:70000 A1
0 500 1000 1500 2000 2500 3000 m

WARDØ KOMMUNE
Kirkegata 4, 9950 Vardø
Telefon: 78 94 33 00